

PLANIMETRIE DELLE VIE DI ESODO

Liceo Artistico Statale "G. C. ARGAN"
Sede di via Contardo Ferrini, 61 - 00173 Roma RM

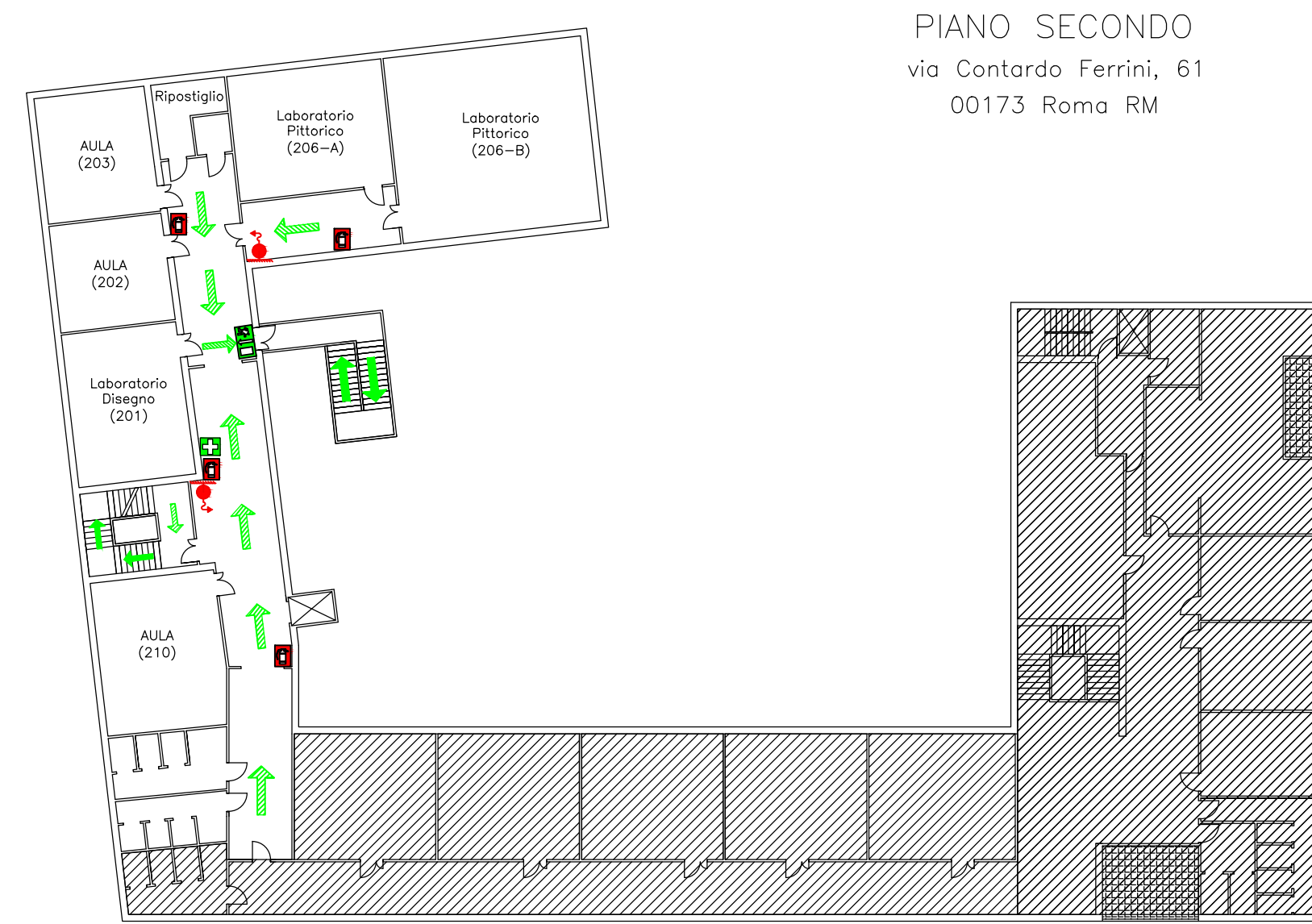

PIANO SECONDO
via Contardo Ferrini, 61
00173 Roma RM

DIFFUSIONE ORDINE DI EVACUAZIONE

Ordine di uscita: dal più vicino al più lontano dall'uscita



CONTENUTO DI UNA CHIAMATA DI SOCCORSO

SONO
(nome, cognome e qualifica)

TELEFONO DALLA SEDE DI LAVORO
(identificazione della sede di lavoro)

UBICATA IN
(città, via, n. civico)

SI E' VERIFICATO
(descrizione sintetica della situazione)

SONO COINVOLTE
(indicare eventuali persone coinvolte)

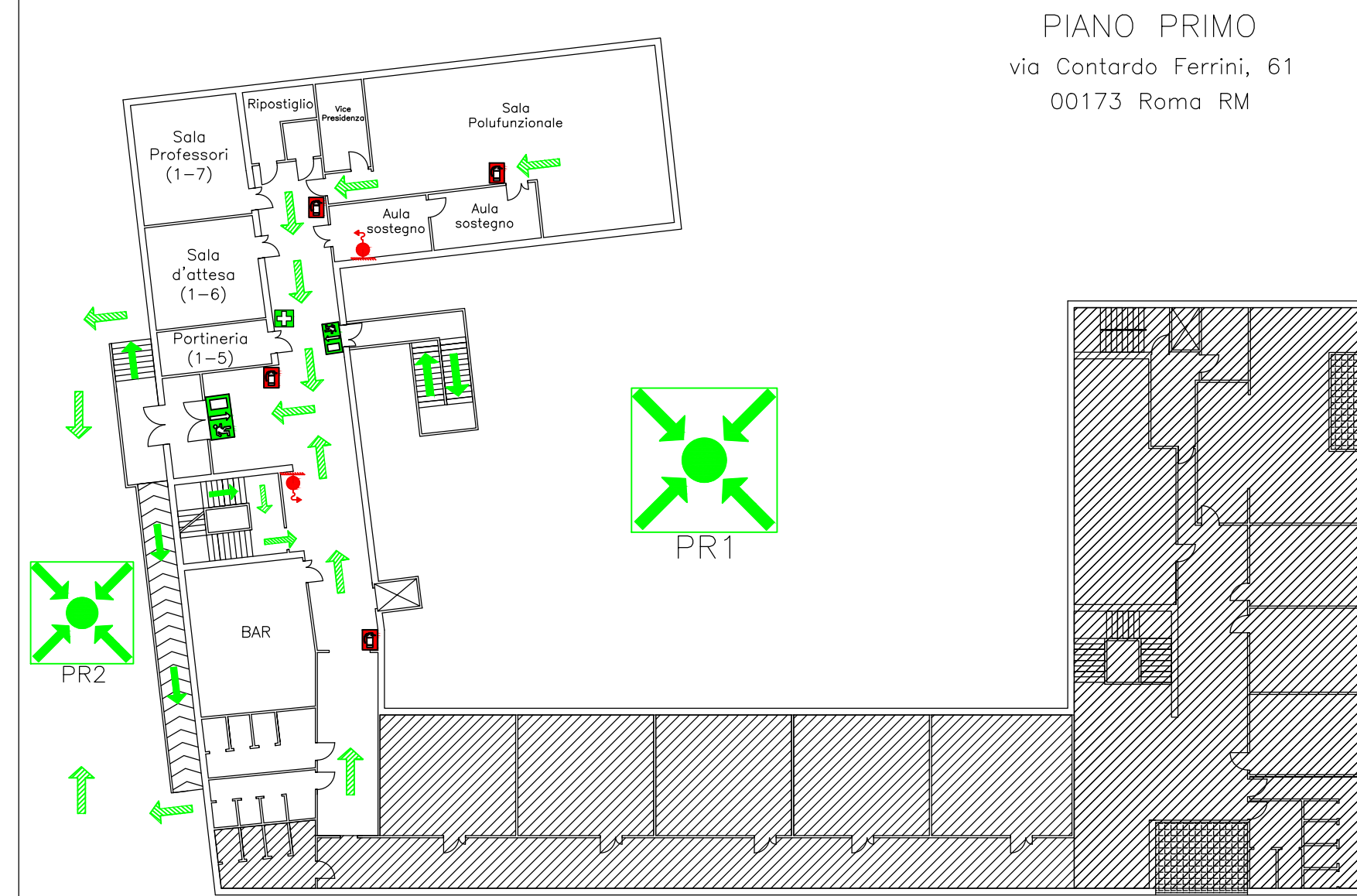

PIANO PRIMO
via Contardo Ferrini, 61
00173 Roma RM

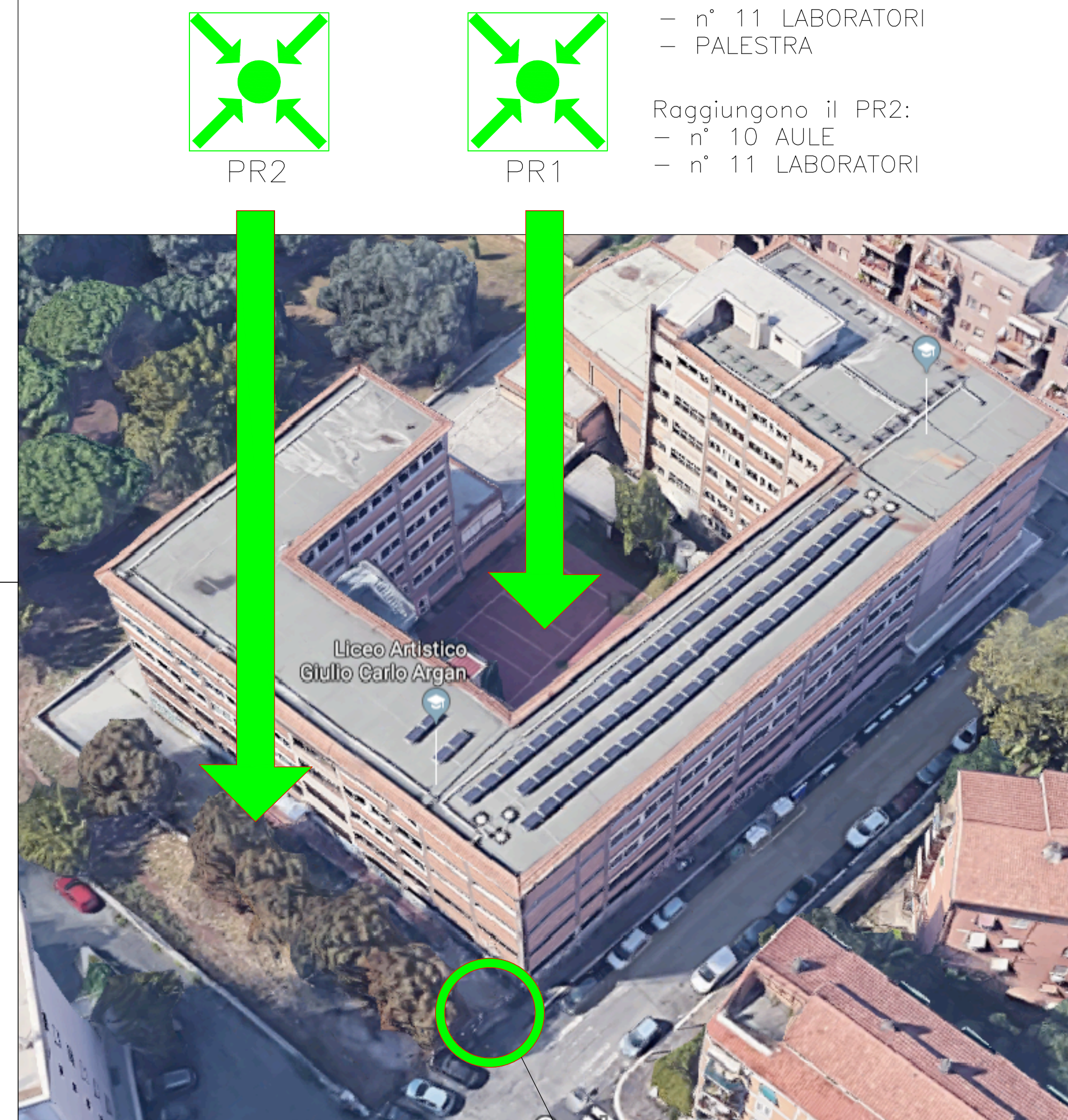

Raggiungono il PR1:
- n° 8 AULE
- n° 11 LABORATORI
- PALESTRA

Raggiungono il PR2:
- n° 10 AULE
- n° 11 LABORATORI

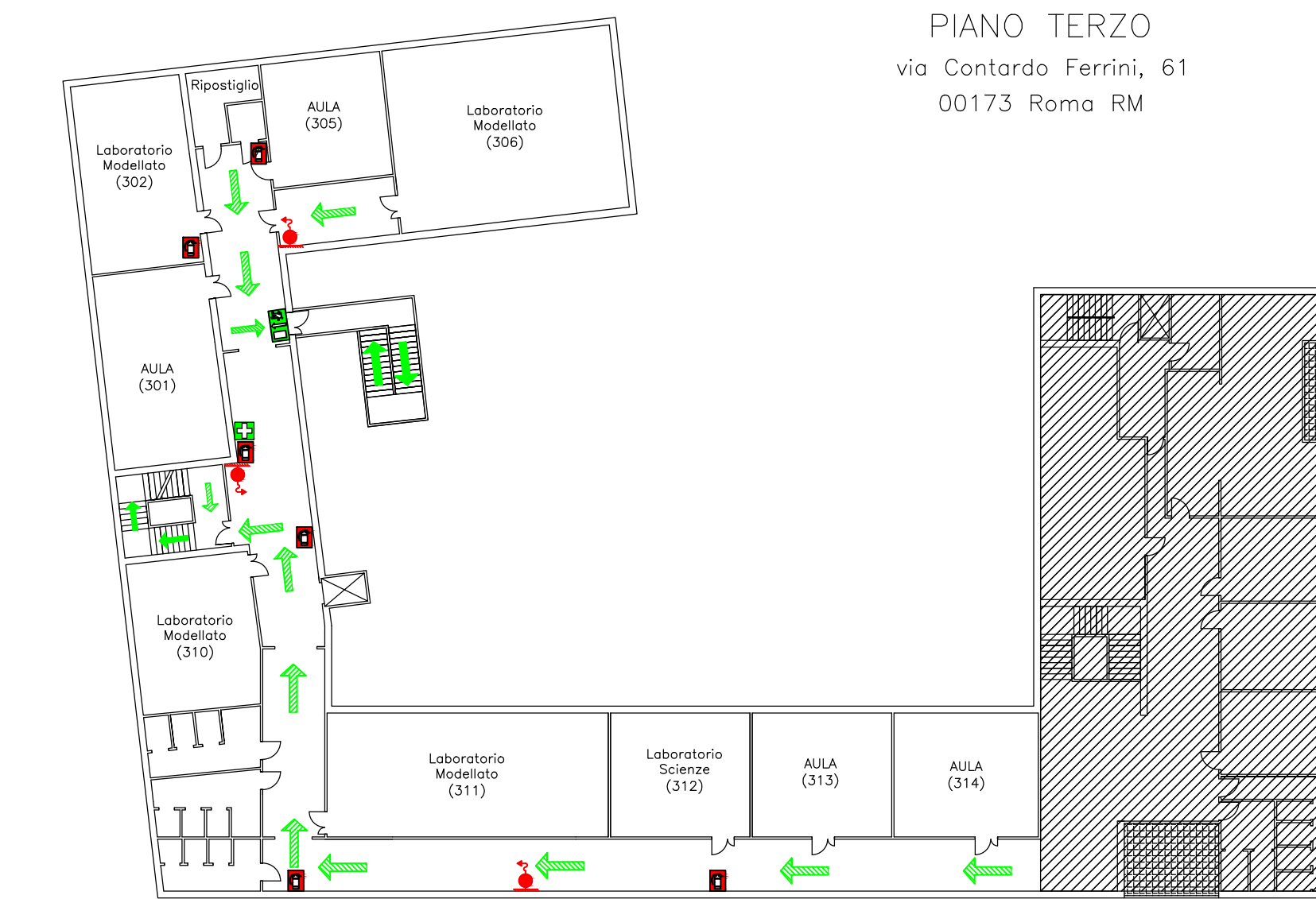

PIANO TERZO
via Contardo Ferrini, 61
00173 Roma RM

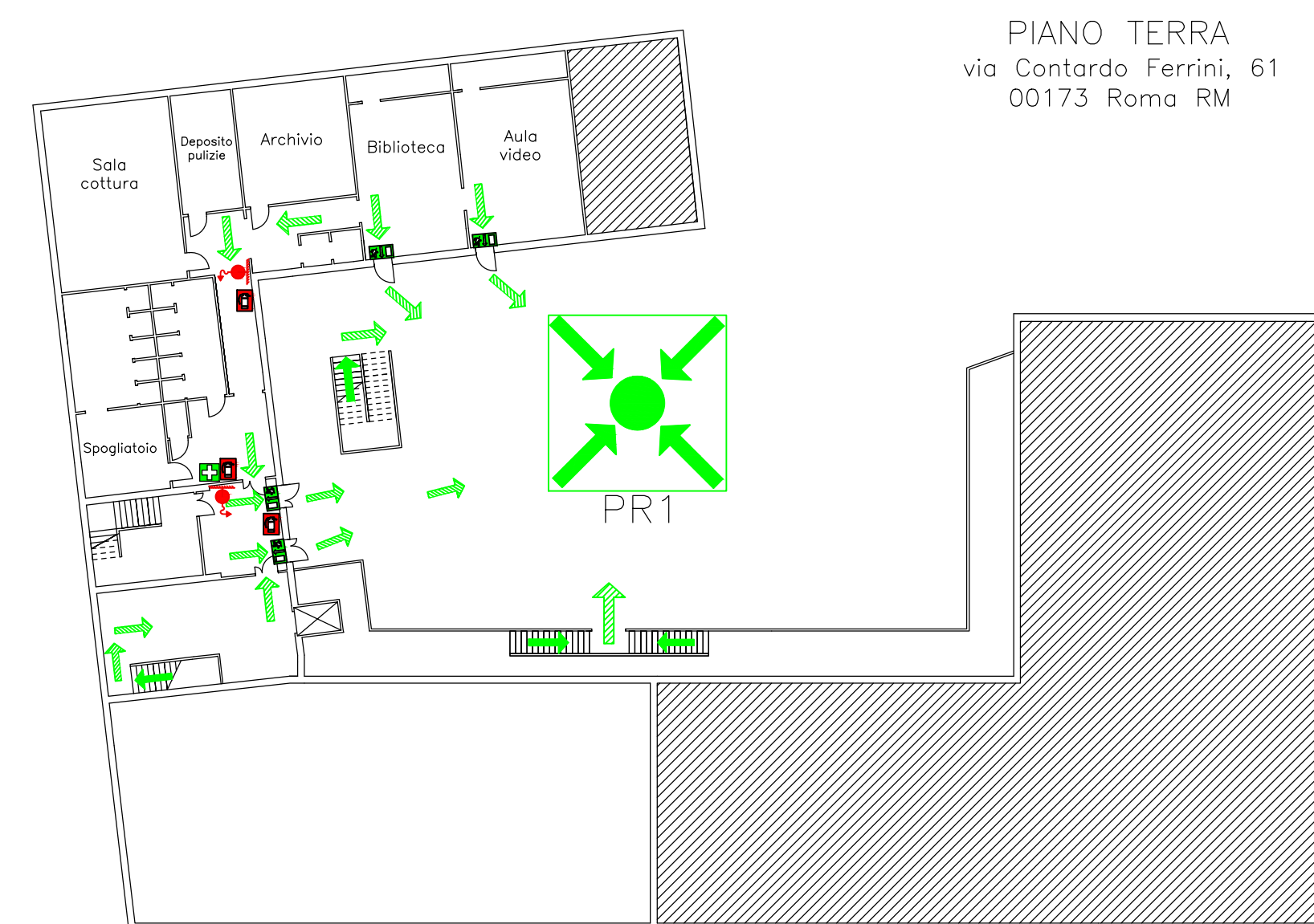

PIANO TERRA
via Contardo Ferrini, 61
00173 Roma RM

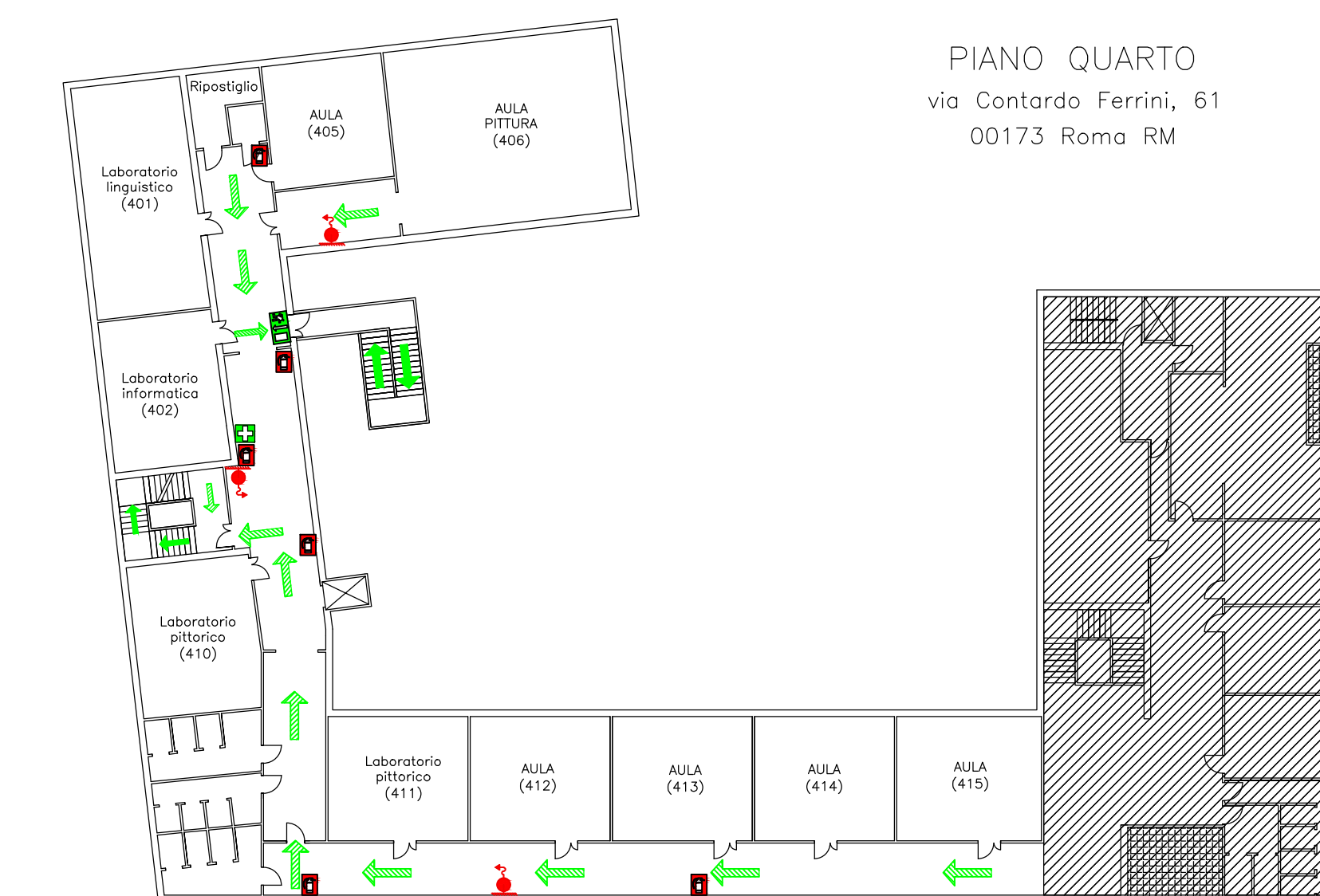

PIANO QUARTO
via Contardo Ferrini, 61
00173 Roma RM

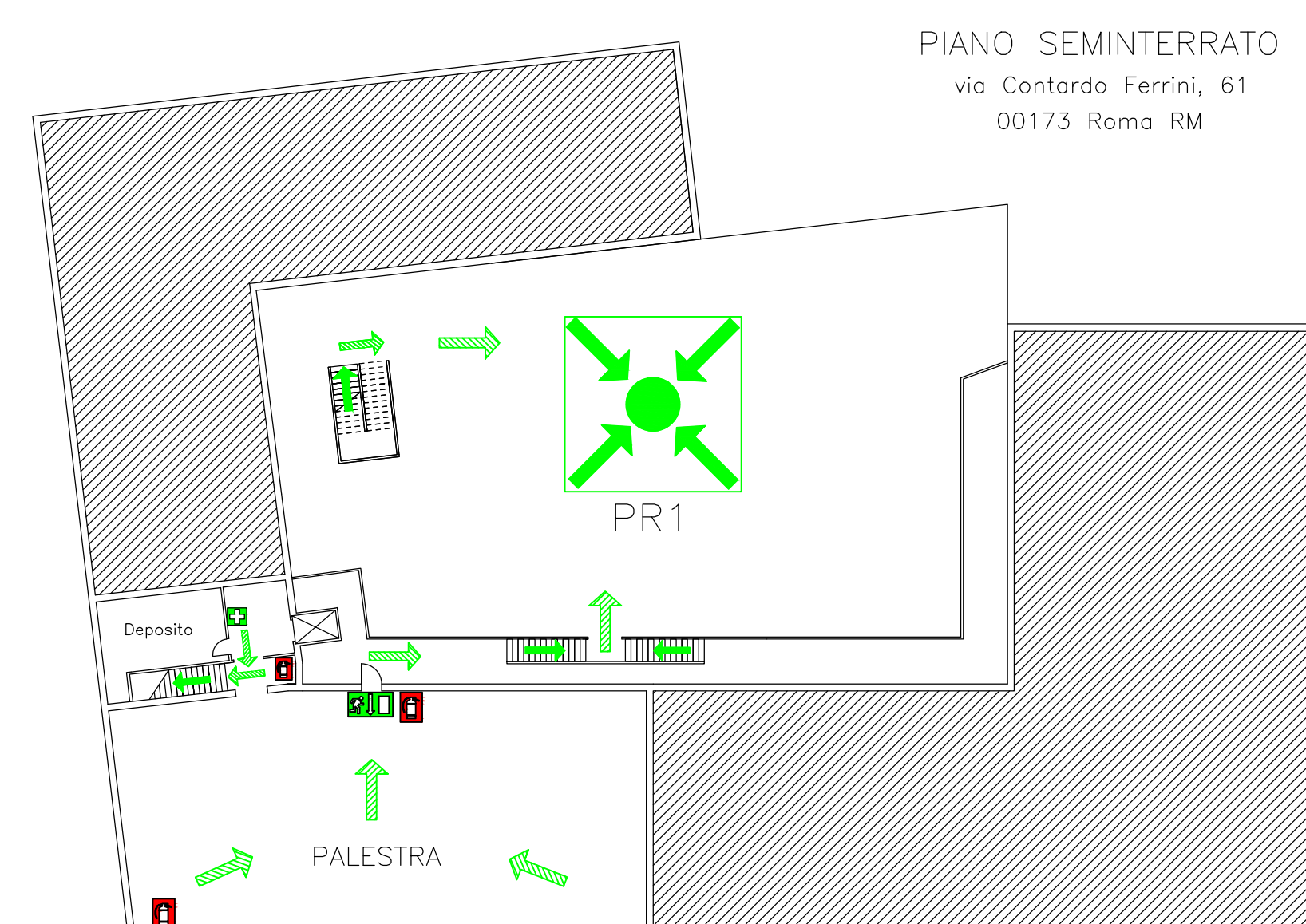

PIANO SEMINTERRATO
via Contardo Ferrini, 61
00173 Roma RM



cancello esterno:
accesso su
strada pubblica

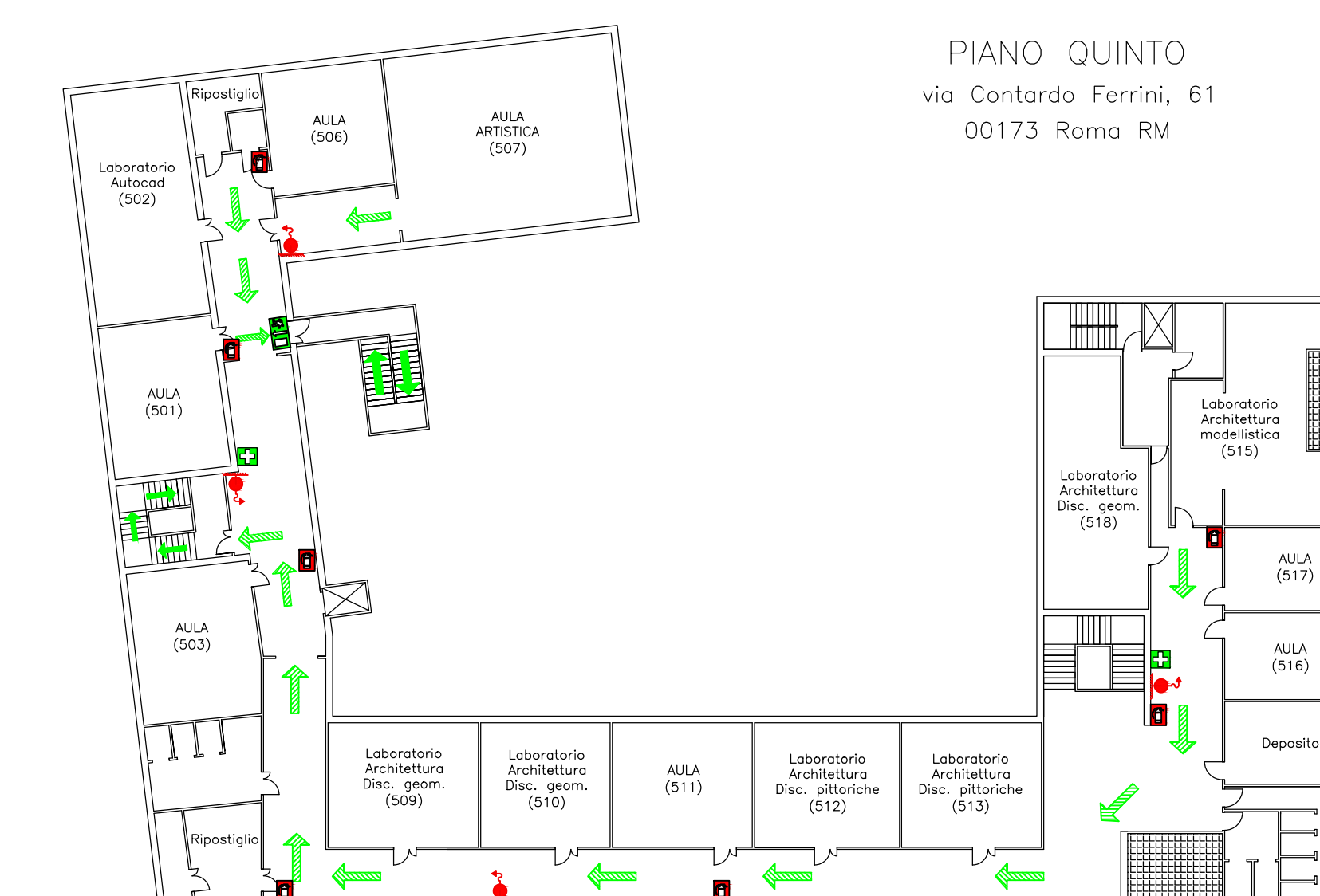

PIANO QUINTO
via Contardo Ferrini, 61
00173 Roma RM

LEGENDA

	VOI SIETE QUI
	PERCORSO DI USCITA ORIZZONTALE
	PERCORSO DI USCITA VERTICALE
	ESTINTORE PORTATILE
	IDRANTE ANTINCENDIO
	USCITA EMERGENZA
	CASSETTA PRONTO SOCCORSO
	PUNTO DI RACCOLTA
	QUADRO ELETTRICO

NORME DI COMPORTAMENTO IN CASO DI EMERGENZA

IN CASO DI INCENDIO	IN CASO DI TERREMOTO	IN CASO DI EVACUAZIONE
<ul style="list-style-type: none"> Mantieni la calma; Se sei il primo ad accorgerti del pericolo dai l'allarme azionando l'apposito pulsante; Segui le indicazioni del personale addetto all'emergenza; Se l'incendio si è sviluppato nel locale in cui ti trovi esci subito, non aprire le finestre; Tenta di spegnere l'incendio con l'estintore più vicino salvaguardando la propria incolumità; Non usare acqua per spegnere incendi su apparecchiature elettriche; Se l'incendio non appare domabile, chiedere l'intervento dei Vigili del Fuoco. 	<ul style="list-style-type: none"> Mantieni la calma; Segui le indicazioni del personale addetto all'emergenza; Non precipitarti fuori; Allontanati dalle finestre, porte con vetri, mobili e arredi, perché cadendo potrebbero ferirti; Se sei nei corridoi o nell'atrio, rientra nel locale più vicino; Dopo il terremoto, all'ordine di evacuazione, abbandona l'edificio e ricongiungiti con le altre persone nel punto di raccolta esterno. 	<ul style="list-style-type: none"> Mantieni la calma; Segui le indicazioni del personale addetto all'emergenza; Abbandona ordinatamente e con calma i locali seguendo le indicazioni dei percorsi e delle uscite di emergenza segnalate; Evitare di correre, spingere e urlare; Aiuta le persone in difficoltà; Non tornare indietro per nessun motivo; Raggiungi il punto di raccolta all'esterno; Una volta fuori non sostare davanti alle porte ostruendo gli accessi allo stabile.

NUMERO UNICO PER LE EMERGENZE - N.U.E.

112

VIGILI DEL FUOCO

115

POLIZIA

113

CARABINIERI

112

EMERGENZA SANITARIA

118

Documento elaborato da:
Ing. Marco Magazzeni
MMG Formazione S.r.l.
via delle Verbene, 23
00012 Guidonia (RM)
web: www.rlsicurezza.it
e-mail:
info@rlsicurezza.it
cell. 329.866.13.38
Fax 190.20.20

